

## STILL RX 60-30 L/600

SEMICABINA-LUNOTTO-2 MINI LEVE-POSIZIONATORE ATIB (APERTURA MAX.1070)-BATTERIA 11/2015 (80V/775AH)-2 FARI ANT.-1 FARO POST.-BLUE SPOT POST.-GOMME, FORCHE NUOVE-VERNICIATO

**CODICE:** 13833

**MOTORE:** Elettrico

**ANNO DI FABBRICAZIONE:** 2015

**LETTURA AL CONTAORE:** 3533

**TRASLATORE:** SI INTEGRATO

**GOMMATURA:** SE

**BATTERIA:** SI

**LUNGHEZZA FORCHE:** 2400

**CARICA BATTERIA:** NO

**MATRICOLA:** 516355F00118

**MARCA:** STILL

**MONTANTE:** Tele

**INGOMBRO MM:** 2940

**SOLLEVAMENTO MM:** 4600

**PORTATA KG:** 3000

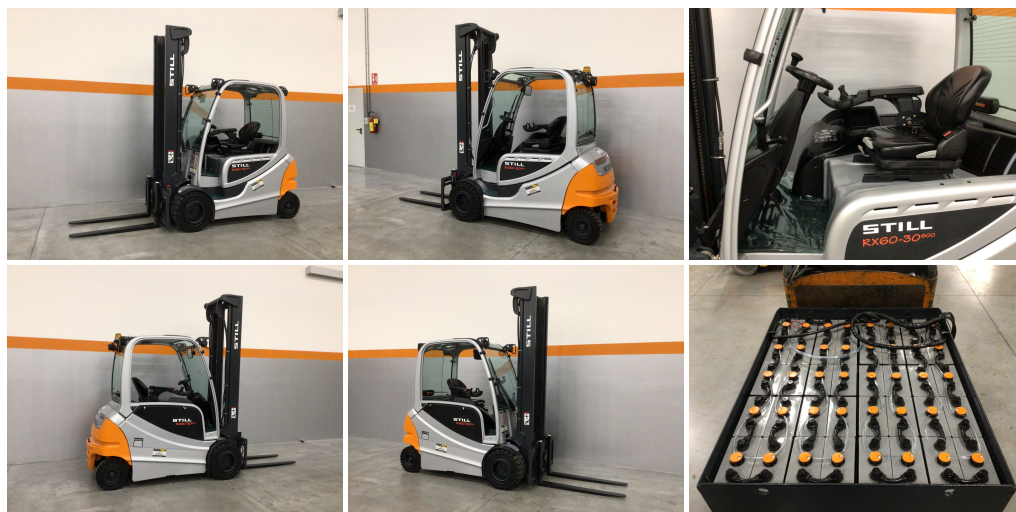

**EUROTRAC srl**

Via degli Ippocastani, 20/22 06093 Bastia Umbra Perugia - Italy  
P.I. 02035710546 Tel. +39.075 800.28.57 Fax +39.075 800.15.99  
info@eurotrac.it - vendite@eurotrac.it