

## STILL RX 20-16 P

BATTERIA 10/2015 (48V/625AH)-2 FARI ANT.-1 FARO POST.

**CODICE:** 14024

**MOTORE:** Elettrico

**ANNO DI FABBRICAZIONE:** 2015

**LETTURA AL CONTAORE:** 4188

**TRASLATORE:** SI

**GOMMATURA:** SE

**BATTERIA:** SI

**LUNGHEZZA FORCHE:** 1100

**CARICA BATTERIA:** NO

**MATRICOLA:** 516212F00674

**MARCA:** STILL

**MONTANTE:** Tx

**INGOMBRO MM:** 2150

**SOLLEVAMENTO MM:** 4940

**PORTATA KG:** 1600

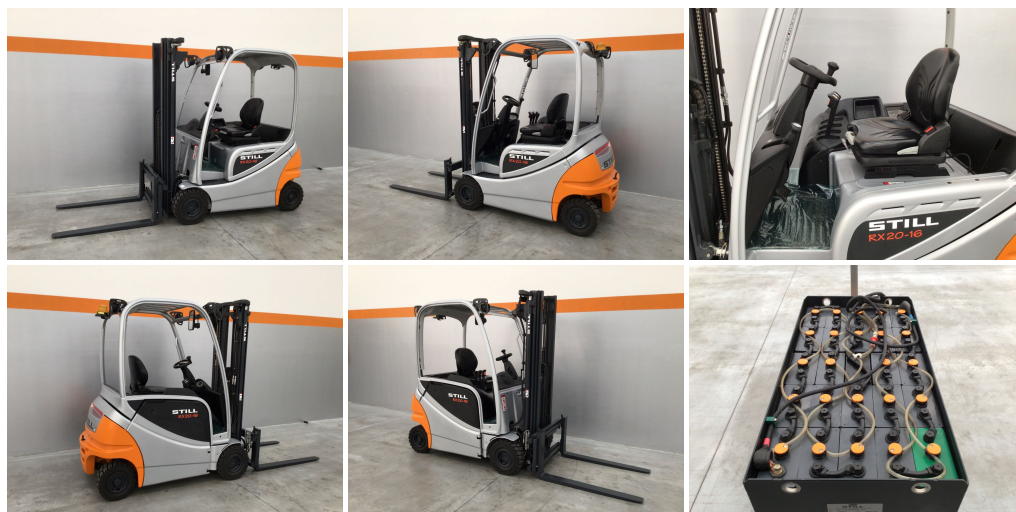

**EUROTRAC srl**

Via degli Ippocastani, 20/22 06093 Bastia Umbra Perugia - Italy  
P.I. 02035710546 Tel. +39.075 800.28.57 Fax +39.075 800.15.99  
info@eurotrac.it - vendite@eurotrac.it